Donnerstag, 17.08.2023

15.30 bis 17.30 Uhr: Open Tipi
Basteln, Spiele, Sport, Geschichte, Begegnung,…

19.30 Uhr Sandmann

20.00 Uhr Sommernachtskino im Tipi

- „Max und die wilde 7“
- Getränke, Popcorn, …

Freitag, 18.08.2023

15.30 bis 17.30 Uhr: Open Tipi
Basteln, Spiele, Sport, Geschichte, Begegnung, …

19.30 Uhr Sandmann

20.00 Uhr Tschüß und Doei
Geselliger Abschiedsabend
Grillen+Getränke (Verkauf)

Programmänderungen möglich.
Bitte beachten Sie unseren aktuellen Plakataushang.

Vertrauen · bleibt

vertrauen
heißt dem Neuanfang trauen
heißt Altes zurücklassen
heißt Sicherheiten abschütteln
heißt sich weg trauen
heißt Gewohnheiten misstrauen
heißt dem neuen Weg trauen
heißt sich etwas zutrauen
heißt deinen Wegen trauen
heißt sich dir anvertrauen
heißt vertrauen

Erfahrung oder Wagnis? Abflug oder Tonne? Steilflug oder Sturzflug? Müll oder Hoffnung? „Wirf dein Vertrauen nicht weg“, sagt die Bibel. Die Erfahrung lehrt: „Sei misstrauisch!“ Die Lebensratgeber warnen davor, was alles schief gehen kann.

Behalte dein Vertrauen, achte sorgsam darauf und pflege das Kostbare. Es lohnt. Denn es lehrt gegen den Trend den Abflug zu wagen und auf die tragenden Kräfte Gottes zu setzen. Wer vertraut, bleibt frisch und lebendig.

Manfred Zoll

Kirche Unterwegs
der Bahnauer Bruderschaft e.V.
71554 Weissach im Tal, Im Wiesental 1
info@kircheunterwegs.de
www.kircheunterwegs.de

Spendenkonto
IBAN: DE65 6025 0010 0000 0241 10

FERIENPROGRAMM

Campingpark Bad Liebenzell
6.–18.8.2023

Kirche Unterwegs
der Bahnauer Bruderschaft

DAS IST BEI UNS LOS...

Sonntag, 06.08.2023

10.30 Uhr Sonntagskonzert am Tipi
Hören, genießen, mitschwingen, sich inspirieren lassen. Mit dem Posaunenchor Ottenbronn

Montag, 07.08.2023

20.00 Uhr Hey – Hoi
Lagerfeuer am Tipi mit Stockbrot und Marshmallow. Das neue KU-Team stellt sich und das Programm vor.

Dienstag, 08.08.2023

15.30 bis 17.30 Uhr: Open Tipi
Basteln, Spiele, Sport, Geschichte, Begegnung,…

19.00 Uhr Sommerkonzert mit Manfred und Marlene

- Grillen+Getränke (Verkauf) ab 19 Uhr
- Livemusik ab 19.30 Uhr

Mittwoch, 09.08.2023

15.30 bis 17.30 Uhr: Open Tipi
Basteln, Spiele, Sport, Geschichte, Begegnung,…

19.30 Uhr Sandmann

20.00 Uhr Spieleabend für ALLE
Gesellschafts-, Karten- und Brettspiele, Knabbereien und Getränke

Donnerstag, 10.08.2023

15.30 bis 17.30 Uhr: Open Tipi
Basteln, Spiele, Sport, Geschichte, Begegnung,…

19.30 Uhr Sandmann

20.00 Uhr Sommernachtskino im Tipi

- „Zoomania"
- Getränke, Popcorn, …

Freitag, 11.08.2023

15.30 bis 17.30 Uhr: Open Tipi
Basteln, Spiele, Sport, Geschichte, Begegnung, …

19.00 Uhr Sommerkonzert mit Olli We
Ein Streifzug durch die Popgeschichte

- Grillen+Getränke (Verkauf) ab 19 Uhr
- Livemusik ab 19.30 Uhr

Sonntag, 13.08.2023

10.30 Uhr Sonntagskonzert am Tipi
Hören, genießen, mitschwingen, sich inspirieren lassen. Mit dem Posaunenchor Ostelsheim.

Dienstag, 15.08.2023

15.30 bis 17.30 Uhr: Open Tipi
Basteln, Spiele, Sport, Geschichte, Begegnung,…

19.30 Uhr Sandmann

20.00 Uhr Lagerfeuer, Stockbrot, Livemusik
Gemütlich, gesellig an der Feuerschale, Gitarrenmusik und Impuls mit Manne

Mittwoch, 16.08.2023

15.30 bis 17.30 Uhr: Open Tipi
Basteln, Spiele, Sport, Geschichte, Begegnung,…

19.30 Uhr Sandmann
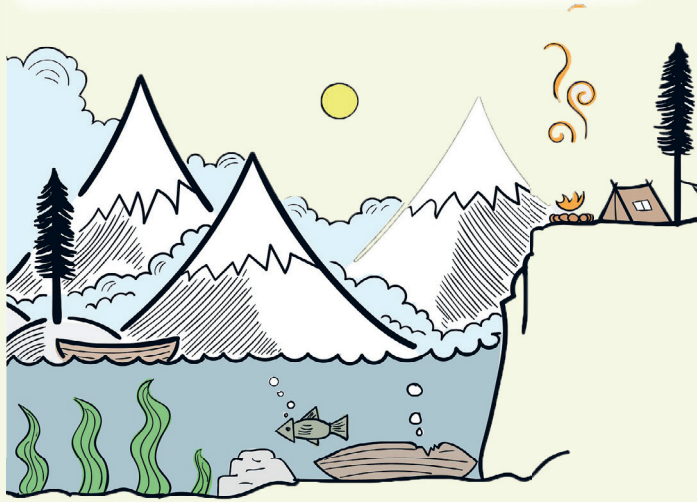
20.00 Uhr Spieleabend für ALLE
Gesellschafts-, Karten- und Brettspiele, Knabbereien und Getränke